

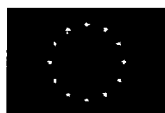

POR Calabria
2014-2020
Fes-Fer
il futuro è un lavoro quotidiano



UNIONE EUROPEA



REGIONE CALABRIA



REPUBBLICA ITALIANA

ISTITUTO COMPRENSIVO STATALE DI ROGLIANO
Via O. D'Epiro – 87054 Rogliano (CS) – Tel e fax 0984961644
C.F. 98077770786 CM CSIC87400Q – www.istitutocomprensivorogliano.edu.it
e-mail: csic87400q@istruzione.it – Posta certificata: csic87400q@pec.istruzione.it

POR Calabria FSE 2014 – 2020 – Asse 12 – Obiettivo Specifico 10.1 – Azione 10.1.1 – Avviso Pubblico Prot. N. 5991 del 9.6.2021 “A scuola di Inclusione” Interventi multidisciplinari di sostegno agli studenti finalizzati a contrastare gli effetti del COVID 19 e all’integrazione e inclusione scolastica degli allievi con Bisogni Educativi Speciali (BES)

TITOLO PROGETTO: La scuola è M.I.A. (Migliorare, Integrare, Accogliere)

CODICE PROGETTO: 2022.10.1.1.103

CUP: F51I21000050002

AVVISO DI SELEZIONE PER LA FIGURA DI DOCENTE ESPERTO

IL DIRIGENTE SCOLASTICO

VISTO il D.D.S. della Regione Calabria Prot. N. 5991 del 9.6.2021 con il quale è stato approvato e pubblicato l’avviso pubblico “A scuola di Inclusione” Interventi multidisciplinari di sostegno agli studenti finalizzati a contrastare gli effetti del COVID 19 e all’integrazione e inclusione scolastica degli allievi con Bisogni Educativi Speciali (BES) a valere sul POR Calabria FSE 2014 – 2020 – Asse 12 – Obiettivo Specifico 10.1 – Azione 10.1.1

VISTA la candidatura presentata dall’IC di Rogliano dal titolo “La scuola è M.I.A. (Migliorare, Integrare, Accogliere) in data 15.9.2021

VISTO il DD della Regione Calabria Prot. N. 2115 del 2.3.2022 con il quale è stata approvata la graduatoria definitiva dei progetti ammessi tra i quali anche il progetto presentato dall’Istituto Comprensivo di Rogliano

VISTO il finanziamento ottenuto di € 145.464,80 di cui alla comunicazione Prot. N. 105950 del 3.3.2022

VISTO il decreto di assunzione in bilancio della somma di € 145.464,80 approvato dal Consiglio di Istituto in data 14.3.2022, delibera N.20.

VISTA la Convenzione stipulata con la Regione Calabria e i regolamenti UE in essa richiamati

EMANA

Il seguente Avviso Pubblico per la selezione di **N. 4 Docenti esperti** rivolto a **DOCENTI INTERNI e/o ESTERNI** alla scuola. L’avviso riguarda i seguenti percorsi:

PERCORSO	DESTINATARI	ORE	PERIODO
A5 – Sostegno allo studio	Alunni classi IV e V scuola primaria Rogliano	70 (da dividere tra 2 docenti)	GIU - SETT 2022
A6 – Sostegno allo studio	Alunni classi IV e V scuola primaria Parenti	70 (da dividere tra 2 docenti)	GIU - SETT 2022



POR Calabria
2014-2020
Fesr-Fse
Il futuro è un lavoro quotidiano



UNIONE EUROPEA



REGIONE CALABRIA



REPUBBLICA ITALIANA

DESCRIZIONE DEI PERCORSI

PERCORSO	DESCRIZIONE
A5 – Sostegno allo studio	Il progetto si fonda sulla collaborazione tra docenti delle discipline da potenziare (italiano, matematica e lingua straniera) che concordano le varie attività da proporre per costruire un percorso di crescita. Cercando di stimolare gli alunni ad una maggiore motivazione allo studio si vuole offrire l'opportunità di recuperare alcune abilità di tipo disciplinare con l'intento di perseguire il successo scolastico. Per gli obiettivi specifici da raggiungere si rimanda alle programmazioni ministeriali curriculari tenendo in considerazione il recupero degli obiettivi minimi
A6 – Sostegno allo studio	Il progetto si fonda sulla collaborazione tra docenti delle discipline da potenziare (italiano, matematica e lingua straniera) che concordano le varie attività da proporre per costruire un percorso di crescita. Cercando di stimolare gli alunni ad una maggiore motivazione allo studio si vuole offrire l'opportunità di recuperare alcune abilità di tipo disciplinare con l'intento di perseguire il successo scolastico. Per gli obiettivi specifici da raggiungere si rimanda alle programmazioni ministeriali curriculari tenendo in considerazione il recupero degli obiettivi minimi

Il presente bando, rivolto, in ordine di precedenza assoluta a:

1	Personale interno in servizio presso l'IC Rogliano	Destinatario di lettera di incarico
2	Personale in servizio presso altre scuole	Destinatario di lettera di incarico
3	Personale esterno	Destinatario di contratto di prestazione d'opera

CONDIZIONI DI AMMISSIBILITA'

Possono presentare domanda di disponibilità ad assumere l'incarico di Docente esperto coloro che:

- 1) Possiedano i requisiti di accesso previsti dal presente bando
- 2) Presentino domanda nei termini e secondo le modalità previste dal presente bando

In assenza dei suddetti requisiti la domanda sarà esclusa.

ORDINE DI PRECEDENZA NELL'ASSEGNAZIONE DEGLI INCARICHI

Gli incarichi saranno assegnati secondo il seguente ordine di precedenza:

1	Personale interno in servizio presso l'IC Rogliano	Destinatario di lettera di incarico
2	Personale in servizio presso altre scuole	Destinatario di lettera di incarico
3	Personale esterno	Destinatario di contratto di prestazione d'opera

MODALITA' DI PRESENTAZIONE DELLE DOMANDE E VALUTAZIONE DELLE STESSE

Gli interessati dovranno far pervenire un'istanza in carta semplice come da Allegato 1 al presente bando. All'istanza dovrà essere allegata la seguente documentazione:

- 1) Istanza di ammissione (All. 1)
- 2) Curriculum Vitae nel quale **andranno evidenziati opportunamente** i titoli e le esperienze che si desidera vengano valutati
- 3) Scheda di attribuzione punteggi (All. 2)
- 4) Copia documento di riconoscimento

Il dirigente si riserva il diritto di:

- 1) Non attribuire l'incarico nel caso di mancata attivazione dei percorsi
- 2) Procedere al conferimento dell'incarico nel caso di presentazione di una sola domanda

Le domande, indirizzate al Dirigente scolastico dell'IC Rogliano, dovranno pervenire, pena l'esclusione, entro le ore 13 del 23.04.2022, presso l'ufficio protocollo della scuola (non fa fede il timbro postale), in busta chiusa, o tramite PEC all'indirizzo: csic877004q@pec.istruzione.it, con sopra la dicitura "Contiene domanda



POR Calabria
2014-2020
Fesr-Fse
Il futuro è un lavoro quotidiano



UNIONE EUROPEA



REGIONE CALABRIA



REPUBBLICA ITALIANA

per l'incarico di Docente esperto – POR CALABRIA FSE —“A scuola di Inclusionione” Percorso.....” (specificare il percorso a cui si vuole partecipare). Non saranno prese in considerazione le domande incomplete o non debitamente sottoscritte come previsto dalla legislazione vigente.

CRITERI DI SELEZIONE

La commissione nominata dal dirigente scolastico, procederà all'esame delle istanze e alla valutazione dei titoli mediante l'applicazione della seguente tabella

GRIGLIA DI VALUTAZIONE DOCENTE ESPERTO			
PERCORSO: A5 – Sostegno allo studio – Scuola primaria Rogliano			
A6 – Sostegno allo studio – Scuola Primaria Parenti			
REQUISITI DI ACCESSO A PENA DI ESCLUSIONE: 1) Laurea o diploma scuola sec. 2° grado; 2) Abilitazione all'insegnamento scuola primaria.			
TITOLI DI STUDIO e ALTRI TITOLI:			
Laurea (vale un solo titolo)	Laurea magistrale o quadriennale vecchio ordinamento – Voto fino a 90	Punti 8	
	Laurea specifica magistrale o quadriennale vecchio ordinamento – Voto 91 – 100	Punti 10	
	Laurea magistrale o quadriennale vecchio ordinamento Voto 101 – 107	Punti 12	
	Laurea magistrale o quadriennale vecchio ordinamento – Voto 108 – 110	Punti 14	
	Laurea magistrale o quadriennale vecchio ordinamento – Voto 110 e lode	Punti 15	
Diploma Scuola Sec. 2° grado		Punti 6	
Altri titoli	Master universitari attinenti il percorso da realizzare	Punti 6	2 punti per ogni Master fino ad un massimo di 3
	Specializzazioni con esami finali attinenti il percorso da realizzare	Punti 5	1 punto per ogni specializzazione fino ad un massimo di 5
	Corsi di formazione attinenti il percorso da realizzare	Punti 4	1 punto per ogni corso fino ad un massimo di 4
ATTIVITA' PROFESSIONALI			
Esperienze professionali	Attività professionali attinenti il percorso da realizzare svolte in ambito scolastico	35	7 punti per ogni attività per un massimo di 5
	Attività professionali attinenti il percorso da realizzare svolte in ambito extra scolastico	35	5 punto per ogni esperienza per un massimo di 7

La commissione terrà conto delle indicazioni fornite nell'allegato 6 dell'avviso Pubblico “A Scuola di Inclusionione” del 9.6.2021 laddove si raccomanda di evitare di concentrare più incarichi sulla stessa persona: pertanto qualora la stessa persona partecipi a più selezioni e risulti in tutte le selezioni assegnataria dell'incarico, si procederà a scorrere la graduatoria in modo da attribuire tendenzialmente un solo incarico alla stessa persona. Si procederà ad attribuire più incarichi alla stessa persona in caso di esaurimento della



POR Calabria
2014-2020
Fes-Fes
il futuro è un lavoro quotidiano

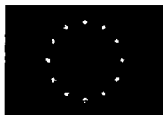

UNIONE EUROPEA



REGIONE CALABRIA



REPUBBLICA ITALIANA

graduatoria.

La commissione elaborerà la graduatoria che sarà resa pubblica all'albo della scuola e sul sito WEB. L'affissione e la pubblicazione avrà effetto di notifica agli interessati i quali, se riterranno, potranno proporre reclamo nel termine di 5 giorni dalla pubblicazione della graduatoria provvisoria. Decorso tale termine la graduatoria diventa definitiva. L'incarico sarà dato anche in presenza di una sola domanda di partecipazione. Nel caso di parità di punteggio l'incarico sarà attribuito tenendo conto dei seguenti criteri:

- a) Evitare di affidare più incarichi alla stessa persona
- b) Età (sarà preferito il candidato più giovane)

Nel caso in cui dovessero esserci meno domande rispetto agli incarichi da affidare (4) si procederà comunque al conferimento dell'incarico ai docenti inseriti in graduatoria per un massimo di 70 ore ciascuno.

COMPITI SPECIFICI RICHIESTI

Il docente esperto si impegna, pena la revoca dell'incarico o rescissione del contratto a svolgere le seguenti attività:

- 1) Programmare l'intervento formativo insieme al tutor per l'inclusione al fine del raggiungimento degli obiettivi previsti dal percorso da realizzare
- 2) Produrre insieme al tutor per l'inclusione il materiale necessario allo svolgimento delle attività previste dal percorso in modo da garantire l'inclusione degli alunni con bisogni educativi speciali
- 3) Progettare il percorso formativo e realizzarlo
- 4) Monitorare le attività e il conseguimento degli obiettivi
- 5) Relazionare alla fine delle attività

Il docente esperto si impegna, altresì, al rispetto delle norme sulla Privacy relativamente a fatti, informazioni e dati sensibili di cui dovesse venire a conoscenza durante lo svolgimento del suo incarico e si impegna a rispettare le norme che normalmente si applicano al personale docente della scuola.

CONFERIMENTO INCARICO E RETRIBUZIONE

Con i docenti esperti saranno stipulate lettere di incarico a cui verrà applicato il trattamento economico previsto dal piano finanziario approvato e di seguito specificato:

Docente esperto percorso A (docente interno alla scuola): 35,00 euro lordo dipendente per ogni ora di prestazione lavorativa.

Docente esperto percorso A (docente esterno alla scuola): 70,00 euro lordo Stato per ogni ora di prestazione lavorativa.

L'importo orario da corrispondere è onnicomprensivo anche di tutte le spese eventualmente affrontate dall'incaricato e verrà corrisposto a seguito dell'effettiva erogazione dei fondi nazionali e comunitari. La durata dei contratti sarà determinata in ore effettive di prestazioni lavorative e in funzione delle esigenze operative dell'istituzione scolastica.

TRATTAMENTO DATI

Ai sensi del Dlgs 196/2003 i dati personali forniti dagli aspiranti saranno raccolti presso l'istituto per le finalità strettamente connesse alla sola gestione della selezione. I medesimi dati potranno essere comunicati unicamente alle amministrazioni pubbliche direttamente interessate a controllare lo svolgimento della selezione o a verificare la posizione giuridico – economica dell'aspirante. L'interessato gode dei diritti di cui al Dlgs 196/2003.

Il presente avviso viene affisso all'albo e pubblicato sul sito web della scuola:
www.istitutocomprensivorogliano.edu.it

Il Dirigente Scolastico
Prof.ssa Antonella Bozzo